



## いちごクラス（平成 29 年度）



### 2 歳児クラス 始まります。

- ・ 集団生活を通じて、基本的習慣（挨拶・身近な自立等）を学びましょう。
- ・ お家ではなかなか出来ない絵具あそびや粘土あそび、水あそびを楽しみましょう。

#### 募 集 要 項



- ・ 対 象 平成 26 年 4 月 2 日 ～ 平成 27 年 4 月 1 日 生まれのお子様
- ・ 期 間 平成 29 年 5 月 ～ 平成 30 年 3 月
- ・ 日 時 原則として毎週水曜日

午前 10 時 ～ 午前 11 時 30 分

※10 月以降 午前 9 時 30 分 ～ 午前 11 時 30 分

- ・ 年 間 予 定 基本的に、2 回目からは子ども達だけでございます。  
夏は水あそび、秋は運動会等の、園行事に参加し、  
3 学期には、お弁当を食べる午後保育も経験します。
- ・ 1 日 の 流 れ 当初はこのような内容で慣れていきます。

午前 10 時 00 分 登園（出席シールを貼り、タオルを掛けます。）

自由遊び（好きな遊び）

午前 10 時 50 分 片付け

午前 11 時 00 分 おやつ（食べた後は、タオルを入れて帰る用意をします。）

手あそびや、絵本の読みかせ。

午前 11 時 30 分 降園

- ・ 担 当 本園教諭

- ・ 定 員 18 名

- ・ 費 用 入会金 5,000 円

年間教材費 5,000 円

保育料 月額 5,500 円

初日に徴収させていただきます。

・ 募集期間 平成 29 年 4 月 17 日（月） ～ 平成 29 年 4 月 20 日（木）  
（受付時間は、午前 10 時 ～ 午後 15 時です。）

・ 申込み方法 募集期間内に新園舎 1 階事務室カウンターにて、  
必要事項をお書きください。  
HP をご覧の方は、下記の申込用紙をプリントアウトして  
お持ちいただいても結構です。

・ 募集にあたっての注意事項

- ・ 定員を超えた場合には、こちらで抽選させていただきます。  
結果は、平成 29 年 4 月 21 日（金）にお電話でお知らせします。
- ・ 今年度は、いちごクラス終了児の優先入園の予定はございませんので御了承下さい。

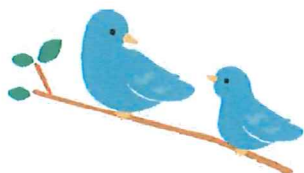

どんなお友達と出会えるかな？  
楽しみにお待ちしております。

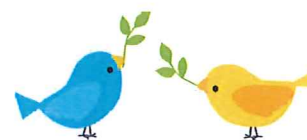

----- 申 込 用 紙 -----

ふりがな		生年月日	H . .
名 前		続 柄	第 子
保護者氏名			
住 所	〒 -		
連 絡 先	-	-	
緊急連絡先	-	-	