



平成 30 年度後期 いちごクラスのご案内

2 歳児クラス 始まります!!



保護者のもとを離れて、集団の中で楽しく遊ぶ

募 集 要 項



- ・対 象 平成 27 年 4 月 2 日 ～ 平成 28 年 4 月 1 日 生まれのお子様
- ・期 間 後期 平成 30 年 11 月 ～ 平成 31 年 3 月
- ・日 時 毎週水曜日  
午前 10 時 ～ 午前 11 時 30 分
- ・予 定 2 回目からは子どもたちだけで過ごします。
- ・基本的な1日の流れ
  - 午前 10 時 00 分 登園（出席シールを貼り、タオルを掛けます。）  
自由遊び（好きな遊び）や体操等
  - 午前 10 時 50 分 片付け
  - 午前 11 時 00 分 帰る用意をします。  
手あそびや、絵本の読みきかせ。
  - 午前 11 時 30 分 降園
- ・担 当 本園教諭
- ・定 員 後期 10 名

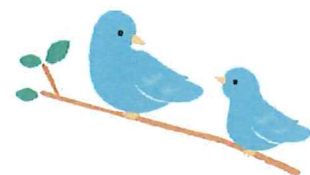

- ・費用
 

入会金	3,000円	}	初日に徴収させていただきます。
年間教材費	2,000円		
保育料	5,000円（月額）		

- ・募集期間 後期 平成30年10月16日（火） ～ 平成30年10月19日（金）  
（受付時間は、午前10時 ～ 午後15時です。）

- ・申込み方法 募集期間内に第二園舎1階事務室カウンターにて、必要事項をお書きください。  
HPをご覧の方は、下記の申込用紙をプリントアウトしてお持ちいただいても結構です。



・募集にあたっての注意事項

- ・定員を超えた場合には、こちらで抽選させていただきます。  
前期の結果は、平成30年10月26日（金）にお電話でお知らせします。
- ・いちごクラス終了児の優先入園の制度はございませんので御了承下さい。

当園ではこれまで、集団生活を通じて基本的習慣（挨拶や身近な自立等）を学ばせることをテーマとして「いちごクラス」を実施してきました。

今年度はこれまでと違い、同年代の子どもどうしの集団の中で、自分の好きな遊びを見つけ、周りの子どもたちと一緒に楽しく遊ぶという、子どもの自主的な遊びを促すことを中心テーマとして実施します。

子どもは遊びを通して様々な力を身につけていきます。大人と一緒に遊べない、大人から指示されなければ遊べないというのではなく、子どもが失敗しながら自主的に試行錯誤して遊ぶ中から粘り強さや先を見通す力、折り合いをつける力などの生きる力の基礎を培っていきます。したがって、これまでのように夏期保育への参加やお弁当を経験するための午後保育は行いませんので、ご了承ください。

また、今年度は保育者2人体制となりますので、お受けできるお子さんの人数が減るため、できるだけ多くのお子さんが参加していただけるよう前期・後期で行います。一人あたりの期間は短くなりますが、どうかご理解のほどよろしくお願いいたします。

申 込 用 紙

ふりがな		生年月日	H . .
名 前			
保護者氏名			
住 所	〒 -		
連 絡 先	- -		